

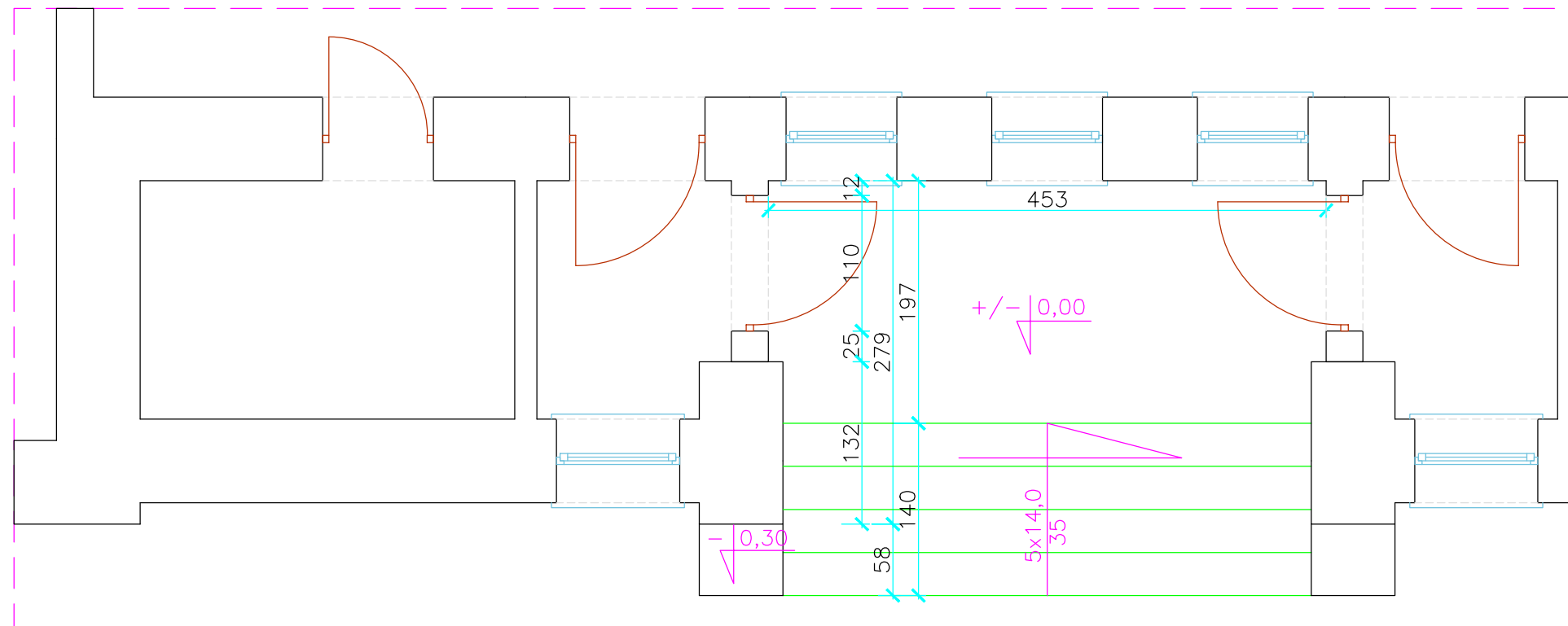

GIMNAZJUM NR 22
WARSZAWA UL. BOREMŁOWSKA
POCHYLNIĄ DLA
NIEPEŁNOSPRAWNYCH

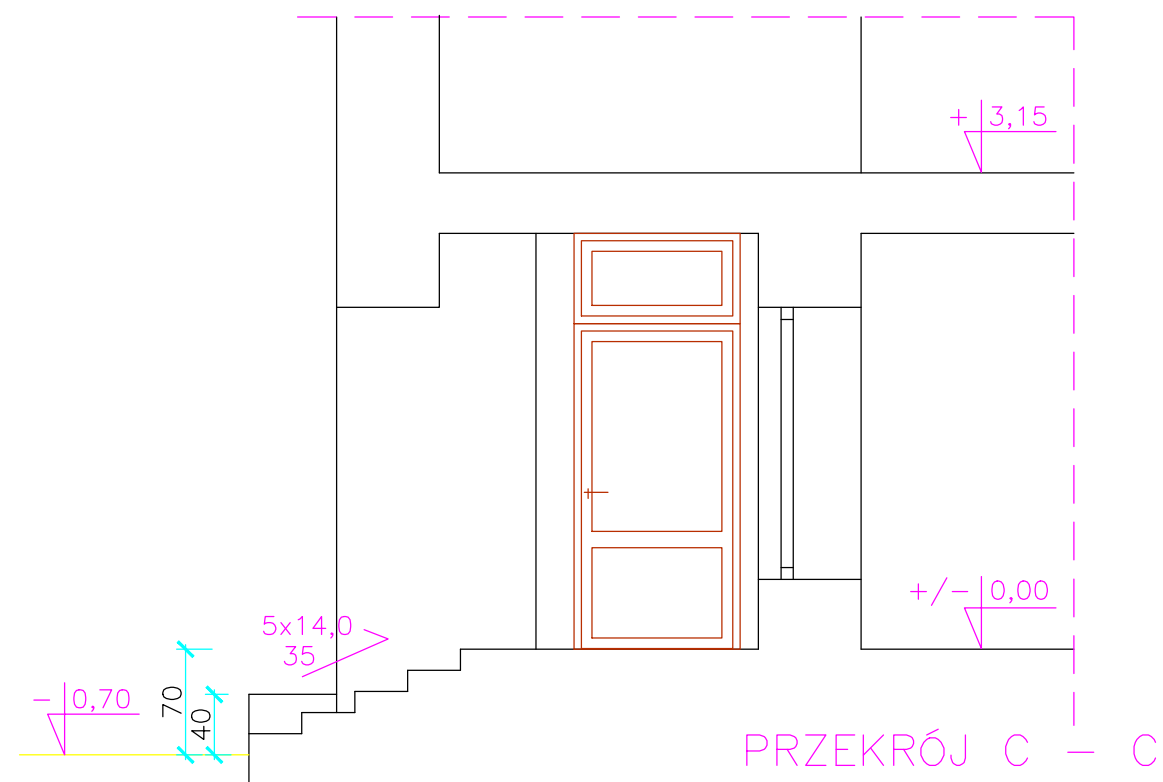

RZUT



RZUT WEJŚCIA GŁÓWNEGO

| | | | | | |
|---|---|-----------|--------------------|---|--|
| PRACOWNIA PROJEKTOWA MGR INZ. ARCH. L. BUBIENIA 05 - 806 KOMORÓW UL. KOTONSKIEGO 1 | TRESC GIMNAZJUM NR 22 WARSZAWA UL. BOREMLOWSKA DŹWIG DLA NIEPEŁNOSPRAWNYCH | | STADIUM INWENT. | | <div style="border: 1px solid black; padding: 10px; text-align: center;"> NR. RYSUNKU 8 </div> |
| | RZUT WEJŚCIA GŁÓWNEGO | | SKALA 1 : 50 | | |
| | IMIE I NAZWISKO | NR UPR | DATA | PODPIS | |
| PROJEKTOWAŁ | mgr inż. arch. Lesław Bubeniec | ST-897/88 | 07. 01.11 |  | |
| SPRAWDZIŁ | | | | | |